

RELIANCE DANA TERENCANA

Tanggal Pengambilan Data Reksa Dana: 31 Maret 2026

Jenis Reksa Dana: Reksa Dana Pendapatan Tetap

NAB / UNIT : Rp1.972,68

Tanggal Efektif

05 September 2013

Tanggal Peluncuran

15 November 2013

Nomor Surat Pernyataan Efektif

S-265/D.04/2013

Mata Uang

Rupiah

Total Nilai Aktiva Bersih

Rp12,25 Miliar

Minimum Investasi Awal

Rp 100.000,-

Jumlah Unit yang Ditawarkan

1 Miliar

Periode Penilaian

Harian

Biaya Pembelian

Maks. 2,5% p.a

Biaya Penjualan Kembali

Maks. 1% p.a

Biaya Pengalihan

Maks. 0% p.a

Biaya Manajemen

Maks. 1,5% p.a

Biaya Kustodian

Maks. 0,15% p.a

Bank Kustodian

Bank BCA, Jakarta

Kode ISIN

IDN000168309

Faktor Resiko Utama

- Risiko Perubahan Kondisi Ekonomi
- Risiko Likuiditas
- Risiko Wanprestasi
- Risiko Berkurangnya NAB / Unit
- Risiko Pembubaran dan Likuidasi

Tingkat Resiko

Rendah Sedang Tinggi



Reksa Dana Reliance Dana Terencana berinvestasi pada efek hutang dan efek ekuitas yang dikategorikan berisiko sedang. Investor memiliki risiko atas likuiditas portofolio saham tersebut.

TENTANG PT RELIANCE MANAJER INVESTASI

PT Reliance Manajer Investasi (RMI) adalah anak usaha dari PT Reliance Sekuritas Indonesia Tbk yang merupakan perusahaan yang bergerak dalam bidang jasa perantara Perdagangan Efek dan Penjamin Emisi Efek yang berkedudukan di Indonesia. RMI didirikan pada Mei 2012 dan mendapatkan izin usaha sebagai Manajer Investasi dari Otoritas Jasa Keuangan (OJK) Nomor KEP-18/D.04/2013 pada tanggal 16 Mei 2013.

TUJUAN INVESTASI

Memberikan tingkat pengembalian investasi yang menarik dengan memanfaatkan peluang yang ada di pasar obligasi, pasar saham, dan pasar uang.

KEBIJAKAN INVESTASI

- Efek Obligasi : 80 - 98%
- Efek Ekuitas : 0 - 18%
- Inst. Pasar Uang : 2 - 20%

KOMPOSISI PORTOFOLIO

- Efek Obligasi : 89,95%
- Efek Ekuitas : 10,06%
- Inst. Pasar Uang : 0,00%

ALOKASI EFEK TERBESAR (berdasarkan urutan abjad)

PT Chandra Asri Pacific Tbk	Efek Obligasi	6.69%
PT Global Mediacom Tbk	Efek Obligasi	8.17%
PT Indah Kiat Pulp & paper Tbk	Efek Obligasi	8.49%
PT Lontar Papyrus Pulp & Paper Industry	Efek Obligasi	8.32%
PT MNC Kapital Indonesia Tbk	Efek Obligasi	8.40%
PT Oki Pulp & Paper Mills	Efek Obligasi	8.37%
PT Panin Financial Tbk	Efek Ekuitas	5.83%
Pemerintah Republik Indonesia - FR0087	Efek Obligasi	8.13%
Pemerintah Republik Indonesia - FR0096	Efek Obligasi	16.49%
Pemerintah Republik Indonesia - FR0101	Efek Obligasi	8.27%

KINERJA REKSA DANA - per 31 Maret 2026

	YTD	1 Bulan	3 Bulan	6 Bulan	1 Tahun	3 Tahun	5 Tahun	Sejak Peluncuran
Reliance Dana Terencana	-3.27%	-2.86%	-3.27%	-3.13%	4.26%	7.39%	18.49%	97.27%
Tolok Ukur*	-1.40%	-1.52%	-1.40%	0.18%	5.48%	13.57%	21.63%	84.16%
Kinerja Bulanan Tertinggi	3,41%	Jul-16						
Kinerja Bulanan Terendah	-3,03%	Mar-20						

* Tolok Ukur yang digunakan adalah Infovesta *Fixed Income Fund Index*

Kinerja Sejak Diluncurkan

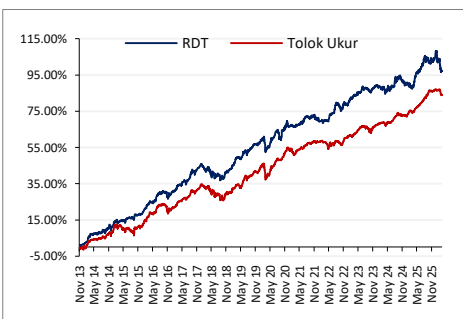

Kinerja Bulanan 5 Tahun Terakhir

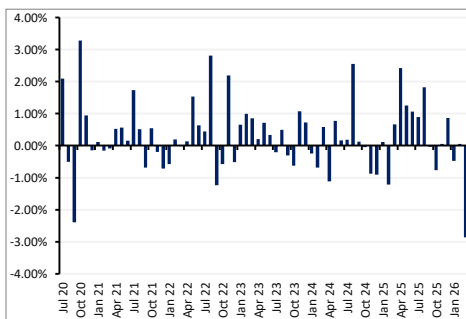

Rekening Reksa Dana: Reksa Dana Reliance Dana Terencana A/C. 206-3121-126



Profil Bank Kustodian

PT Bank Central Asia, Tbk (BCA) adalah perusahaan jasa keuangan. BCA didirikan pada 21 Februari 1957 dan mendapatkan izin usaha sebagai Bank Kustodian dari Otoritas Jasa Keuangan (OJK) Nomor KEP-148/PM/1991 pada tanggal 13 November 1991.

Akses Prospektus untuk informasi lebih lengkap di [website](http://www.reliance-investasi.com) Manajer Investasi : www.reliance-investasi.com

Informasi mengenai bukti kepemilikan reksa dana yaitu surat atau bukti konfirmasi pembelian Reksa Dana, penjualan Kembali Reksa Dana, dan pengalihan Reksa Dana merupakan bukti hukum yang sah atas kepemilikan Reksa Dana yang diterbitkan dan dikirimkan oleh Bank Kustodian. Dalam hal telah terdapat fasilitas Acuan Kepemilikan Sekuritas (AKSES) Pemegang Unit Penyertaan dapat melihat kepemilikan Reksa Dana melalui laman <https://akses.ksei.co.id/>.

DISCLAIMER

INVESTASI MELALUI REKSA DANA MENGANDUNG RISIKO. SEBELUM MEMUTUSKAN BERINVESTASI, CALON INVESTOR WAJIB MEMBACA DAN MEMAHAMI PROSPEKTUS. KINERJA MASA LALU TIDAK MENJAMIN/MENCERMINKAN INDIKASI KINERJA DI MASA YANG AKAN DATANG. OTORITAS JASA KEUANGAN TIDAK MEMBERIKAN PERNYATAAN MENYETUJUI ATAU TIDAK MENYETUJUI EFEK INI, TIDAK JUGA MENYATAKAN KEBENARAN ATAU KECUKUPAN ISI PROSPEKTUS REKSA DANA INI. SETIAP PERNYATAAN YANG BERTENTANGAN DENGAN HAL-HAL TERSEBUT ADALAH PERBUATAN MELANGGAR HUKUM. Reksa dana merupakan produk Pasar Modal dan bukan produk yang diterbitkan oleh Agen Penjual/Perbankan. Agen Penjual Efek Reksa Dana tidak bertanggung jawab atas tuntutan dan risiko pengelolaan portofolio reksa dana yang dilakukan oleh Manajer Investasi. Ringkasan informasi produk ini tidak menggantikan Prospektus Reksa Dana dan disiapkan oleh PT Reliance Manajer Investasi hanya untuk kebutuhan informasi dan bukan merupakan suatu bentuk penawaran untuk membeli atau permintaan untuk menjual. Seluruh informasi yang terkandung pada dokumen ini disajikan dengan benar. Apabila perlu, investor disarankan untuk meminta pendapat professional sebelum mengambil keputusan berinvestasi. Kinerja masa lalu tidak serta-merta menjadi petunjuk untuk kinerja di masa mendatang, dan bukan juga merupakan perkiraan yang dibuat untuk memberikan indikasi mengenai kinerja atau kecenderungannya di masa mendatang.



PT Reliance Manajer Investasi selaku Manajer Investasi terdaftar dan diawasi oleh OJK.

✉ all-rmi@reliance-investasi.com

☎ 021 - 2119 2288

📧 @reliance_investasi

🏠 Jl. Macan Kav 4-5, Daan Mogot Raya, Kedoya Utara, Kebon Jeruk, Jakarta 11520